

k. ú. Břeclav

 předmětný pozemek
 vlastnictví BCV Development (Luděk Štokr)

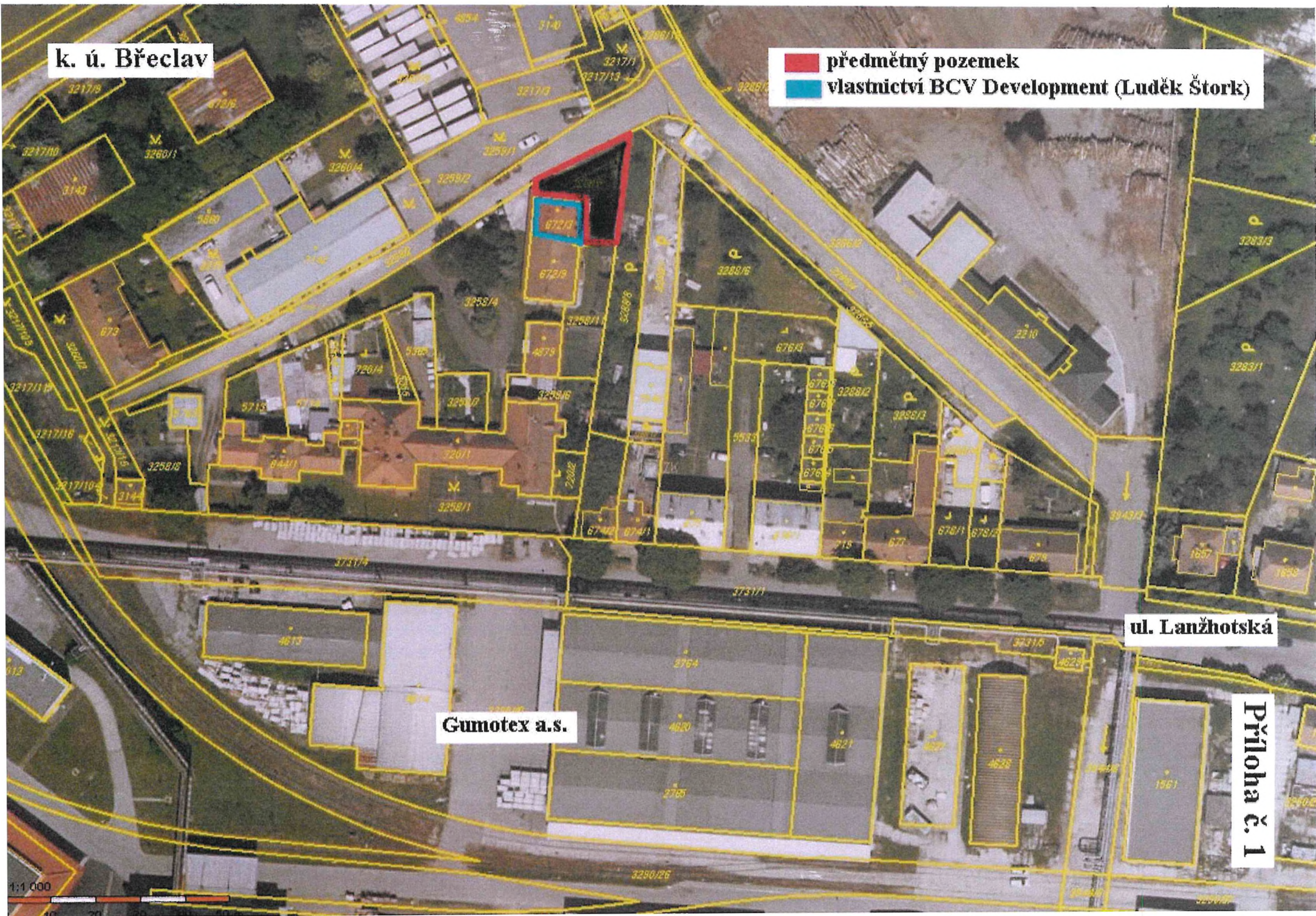

Gumotex a.s.

ul. Lanžhotská

Příloha č. 1

1:1 000

VÝKAZ DOSAVADNÍHO A NOVÉHO STAVU ÚDAJŮ KATASTRU NEMOVITOSTÍ

Dosavadní stav				Nový stav				Porovnání se stavem evidence právních vztahů							
Označení pozemku parc. číslem	Výměra parcely		Druh pozemku Způsob využití	Označení pozemku parc. číslem	Výměra parcely		Druh pozemku Způsob využití	Typ stavby Způsob využití	Způsob určení výměry	Díl přechází z pozemku označeného v katastru nemovitostí		Číslo listu vlastnictví	Výměra dílu		Označení dílu
	ha	m ²			ha	m ²				katastru nemovitostí	dřívejší poz. evidenci		ha	m ²	
3258/5	2	72	ostat.pl. manipulační pl.	3258/5	44	ostat.pl. manipulační pl.				3258/5	10001		44		
				3258/13	2	27	ostat.pl. manipulační pl.				3258/5	10001		2	27
	*1)	2	72		2	71									

*1) Rozdíl ve výměře -1 m² je menší než hodnota mezní odchylky a dle bodu 14.6 přílohy vyhlášky č. 357/2013 Sb. v platném znění se nevyrovnává.

Seznam souřadnic (S-JTSK)

Souřadnice pro zápis do KN				
Číslo bodu	Y	X	kód kv.	Poznámka
2192-927	582044.61	1212012.64	3	doč. sprej
5651-68	582044.87	1212016.20	3	roh budovy
5967-3086	582023.40	1212001.72	3	doč. sprej
5967-3092	582026.52	1212026.27	3	doč. sprej
1	582044.77	1212014.79	3	hřeb
2	582023.68	1212003.93	3	doč. roxor

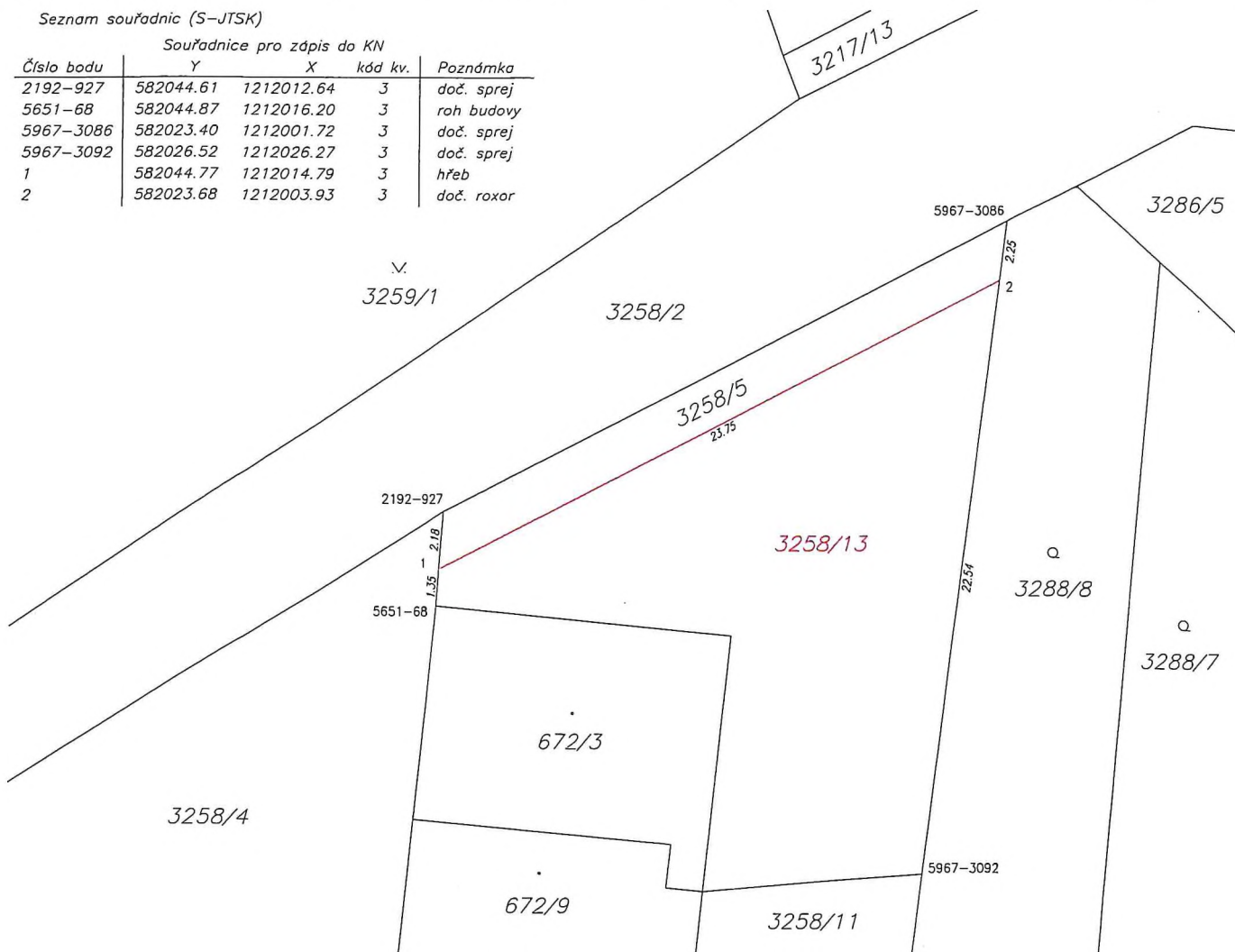

GEOMETRICKÝ PLÁN pro rozdělení pozemku	Geometrický plán ověřil úředně oprávněný zeměměřický inženýr:		Stejnopis ověřil úředně oprávněný zeměměřický inženýr:	
	Jméno, příjmení:	Ing. Jan Sůkal	Jméno, příjmení:	Ing. Jan Sůkal
	Číslo položky seznamu úředně oprávněných zeměměřických inženýrů:	2571/2011	Číslo položky seznamu úředně oprávněných zeměměřických inženýrů:	2571/2011
	Dne: 2.2.2019	Číslo: 5/2019	Dne: 17.2.2019	Číslo: K5/2019
Náležitosti a přesností odpovídá právním předpisům.	Katastrální úřad souhlasí s očíslováním parcel.		Tento stejnopis odpovídá geometrickému plánu v elektronické podobě uloženému v dokumentaci katastrálního úřadu.	
Vyhotovitel: Ing. Jan Sůkal Za Kasárnami 3393/10 690 02 Břeclav	KÚ pro Jihomoravský kraj KP Břeclav Blanka Konečná PGP-111/2019-704 2019.02.11 10:17:55 CET		Ověření stejnopisu geometrického plánu v listinné podobě.	
Číslo plánu: 6857-9/2019				
Okres: Břeclav				
Obec: Břeclav				
Kat. území: Břeclav				
Mapový list: Břeclav 2-6/11	Dosavadním vlastníkům pozemků bylo poskytnuta možnost seznámit se v terénu s průběhem navrhovaných nových hranic, které byly označeny předepsaným způsobem.			